

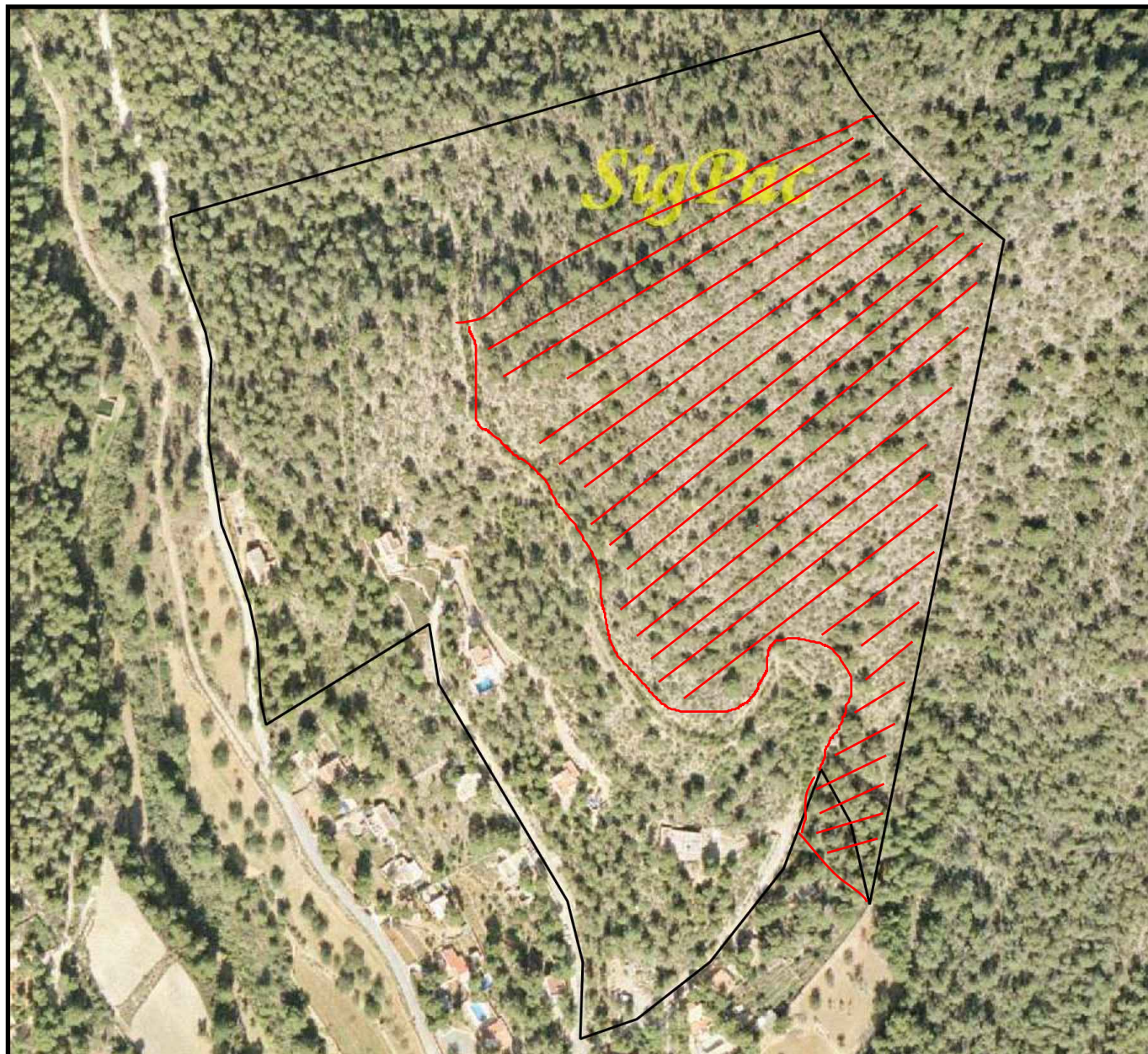

DATOS IDENTIFICATIVOS SIGPAC

Provincia: 7 - BALEARES
Municipio: 48 - SANT JOSEP DE SA TALAIA
Agregado: 0 Zona: 0 Polígono: 7 Parcela: 102

Coordenadas UTM del centro	Fecha de vuelo de la foto del centroide de la parcela: 07/2002
	Año de renovación Catastral: 1997
X: 357150,12 Y: 4308804,95 HUSO: 31	Fecha de impresión: 21/08/2006
	Escala aproximada de impresión: 1: 3000





DATOS IDENTIFICATIVOS SIGPAC

Provincia: 7 - BALEARES

Municipio: 48 - SANT JOSEP DE SA TALAIA

Agregado: 0 Zona: 0 Polígono: 7 Parcela: 102

Información SIGPAC asociada

A) Relativos al recinto:

Recinto	Uso	Superficie (ha)	Incidencias (1)	Coef. Regadío	Pendiente (%)	Elegible
1	PASTO CON ARBOLADO	11,3308			40,5	NO

(1) La descripción de las incidencias SIGPAC aparece en el menú de Ayuda del Visor SIGPAC

B) Relativas al arbolado registrado en el recinto:

C) Resumen de datos de la parcela:

Uso	Superficie (ha)
PASTO CON ARBOLADO	11,3308
Superficie Total Parcela	11,3308